66 RIBELLE
Riva

Riva

66′ RIBELLE

A FERRETTI GROUP BRAND

"A journey with my Ribelle"
Balearic Islands, Spain

Riva

Riva

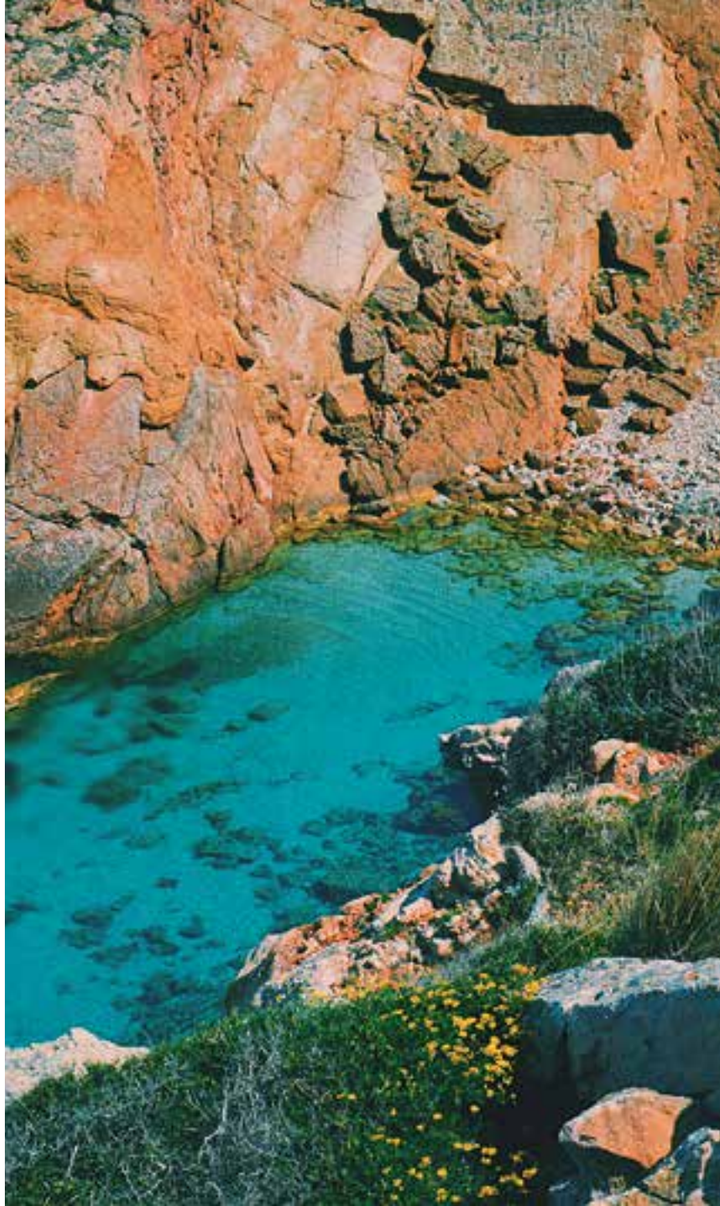

56 RIBELLE

Riva

ISABELLE

SIMRAD
ENGINE OPERATION

TABELLE TECNICHE

TECHNICAL SHEET

技术参数

SPÉCIFICATIONS TECHNIQUES

ESPECIFICACIONES TÉCNICAS

ТЕХНИЧЕСКИЕ ДАННЫЕ

技術仕様

Motorizzazione 2 x MAN V 12-1550 potenza 1550 mhp/1140 Kw a 2300 g/min

		MAN 1550
Velocità	Velocità massima	37 nodi
	Velocità di crociera	33 nodi
Autonomia dato indicativo	Velocità massima	235 m.n
	Velocità di crociera	250 m.n
Dimensioni principali	Loa = Lunghezza fuori tutto ISO 8666	20,67 m. - 67 ft. 10 in.
	Lh = Lunghezza di costruzione ISO 8666	20,06 ma. - 65 ft. 10 in.
	Lg = Lunghezza al galleggiamento (a pieno carico)	16,98 m. - 55 ft. 9 in.
	Larghezza massima	5,29 m. - 17 ft. 4 in.
	Immersione sotto le eliche (a pieno carico)	1,80 m. - 5 ft. 11 in.
	Dislocamento ad imbarcazione scarica e asciutta	39,50 t. - 87083 lbs.
	Dislocamento a pieno carico	46,50 t. - 102515 lbs.
	Numero massimo di persone imbarcabili	12
	Categoria di progettazione Direttiva 2013/53/EU	A
	Certificazione moduli	B + F + Aa (sound emission) RINA S.p.A.
Dati caratteristici	Tipo di carena: Geometria variabile con pattini di sostentamento	14,5°
	H massima = Altezza massima dalla chiglia al roll-bar	6,74 m. - 22 ft. 1 in.
	H trasporto = Altezza minima per il trasporto dalla chiglia	5,55 m. - 18 ft. 3 in.
	P1 = Sporgenza prodiera del pulpito	0,48 m. - 1 ft. 7 in.
	P2 = Sporgenza poppiera	0,13 m. - 0 ft. 5 in.
	Capacità serbatoio carburante	3800 lt. - 1004 US gals.
	Capacità serbatoi acqua	710 lt. - 188 US gals.
Specifiche prestazionali	I dati prestazionali sono stabiliti al seguente dislocamento e si riferiscono alla barca standard, a 1/3 carico liquidi, con carena pulita, temp. 25°C, buone condizioni climatiche e 4 persone a bordo	41,20 t. - 90832 lbs
	Sovraccaricando la barca di	1 t. - 2205 lbs.
	Si ha una perdita di velocità massima pari a	1 nodo

Motorisation 2 x MAN V 12V 1550 - power 1550mhp / 1140kW at 2300 rpm

		MAN 1550
Vitesse	Vitesse maximum	37 noeuds
	Vitesse de croisière	33 noeuds
Autonomie	Vitesse maximum	235 n.m.
	Vitesse de croisière	250 n.m.
Dimensions principales	Loa = Longueur hors tout ISO 8666	20,67 m. - 67 ft. 10 in.
	Lh = Longueur de coque ISO 8666	20,06 ma. - 65 ft. 10 in.
	Lg = Longueur de flottaison (en charge)	16,98 m. - 55 ft. 9 in.
	Largeur maximum	5,29 m. - 17 ft. 4 in.
	Tirant d'eau (bateau en charge)	1,80 m. - 5 ft. 11 in.
	Déplacement à vide	39,50 t. - 87083 lbs.
	Déplacement en charge	46,50 t. - 102515 lbs.
	Nombre maximum de personnes à bord	12
	Catégorie de projet Directive 2013/53/EU	A
	Certification modules	B + F + Aa (sound emission) RINA S.p.A.
Caractéristiques Techniques	Type de carène : à géométrie variable avec relevé et patins	14,5°
	Hauteur maximum de la quille au Hard Top	6,74 m. - 22 ft. 1 in.
	H transport = Hauteur minimum de transport depuis la quille	5,55 m. - 18 ft. 3 in.
	P1 : Balcon avant	0,48 m. - 1 ft. 7 in.
	P2 : Plateforme arrière	0,13 m. - 0 ft. 5 in.
	Capacité réservoir carburant	3800 lt. - 1004 US gals.
	Capacité réservoirs d'eau	710 lt. - 188 US gals.
Specifications fonctionnelles	Les données sur les performances sont établies en considérant les conditions suivantes: déplacement du bateau en version standard à 1/3 charge de liquide, avec carène propre, temp. 25°C, en bonnes conditions climatiques et avec 4 personnes à bord	41,20 t. - 90832 lbs
	Avec une surcharge du bateau de	1 t. - 2205 lbs.
	la perte de vitesse maximum est de	1 noeud

Motorización 2 x MAN V 12V 1550 - potencia 1550mhp / 1140kW at 2300 rpm

		MAN 1550
Velocidad	Velocidad máxima nudos	37 nudos
	Velocidad de crucero nudos	33 nudos
Autonomía	Velocidad máxima m.n.	235 n.m.
	Velocidad de crucero m.n.	250 n.m.
Medidas Principales	Loa = Eslora total ISO 8666	20,67 m. - 67 ft. 10 in.
	Lh =Eslora del casco ISO 8666	20,06 ma. - 65 ft. 10 in.
	Lg =Eslora de flotación (a plena carga)	16,98 m. - 55 ft. 9 in.
	Manga máxima	5,29 m. - 17 ft. 4 in.
	Inmersión debajo de las hélices (a plena carga)	1,80 m. - 5 ft. 11 in.
	Desplazamiento con embarcación descargada y seca	39,50 t. - 87083 lbs.
		46,50 t. - 102515 lbs.
	Desplazamiento a plena carga	12
	Número máximo de personas a bordo	A
	Categoría de diseño Directiva 2013/53/EU	B + F + Aa (sound emission)
	Certificación módulos:	RINA S.p.A.
Datos Técnicos	Tipología del casco: de geometría variable	14,5°
	Altura máxima desde la quilla hacia el arco de radar	6,74 m. - 22 ft. 1 in.
	H t = Altura mínima para el transporte desde la quilla	5,55 m. - 18 ft. 3 in.
	P_1 = Púlpito	0,48 m. - 1 ft. 7 in.
	P_2 = Púlpito de popa	0,13 m. - 0 ft. 5 in.
	Capacidad del tanque de combustible	3800 lt. - 1004 US gals.
	Capacidad del depósito de agua	710 lt. - 188 US gals.
Especificaciones de prestaciones	Los datos de prestaciones han sido determinados con el desplazamiento siguiente: embarcación estándar, con 1/3 de carga de líquidos,con carena limpia temperatura 25°C, buenas condiciones climatológicas y 4 personas a bordo	41,20 t. - 90832 lbs
	Sobrecargando la embarcación de:	1 t. - 2205 lbs.
	se tiene una pérdida de velocidad máxima de	1 nudo

Engines 2 x MAN V 12V 1550 - power 1550mhp / 1140kW at 2300 rpm

		MAN 1550
Speed	Maximum speed	37 knots
	Cruising speed	33 knots
Range	Maximum speed	235 n.m.
	Cruising speed	250 n.m.
Main sizes	Loa = overall length (standard ISO 8666)	20,67 m. - 67 ft. 10 in.
	Lh = Hull length (standard ISO 8666)	20,06 ma. - 65 ft. 10 in.
	Lwl = waterline length (boat fully laden)	16,98 m. - 55 ft. 9 in.
	Maximum beam	5,29 m. - 17 ft. 4 in.
	Depth under propellers (boat fully laden)	1,80 m. - 5 ft. 11 in.
	Displacement unladen	39,50 t. - 87083 lbs.
	Displacement laden	46,50 t. - 102515 lbs.
	Maximum number of persons on board	12
	Design category Directive 2013/53/EU	A
	Certification modules	B + F + Aa (sound emission) RINA S.p.A.
Technical data	Hull type: warped hull with spray rails and aft deadrise	14,5°
	H = Overall height from keel to rollbar	6,74 m. - 22 ft. 1 in.
	Ht = Minimum transport height from keel	5,55 m. - 18 ft. 3 in.
	P1 = pulpit bow rail	0,48 m. - 1 ft. 7 in.
	P2 = transom	0,13 m. - 0 ft. 5 in.
	Fuel tanks capacity	3800 lt. - 1004 US gals.
	Water tanks capacity	710 lt. - 188 US gals.
Performance specifications	the performance is estimated at the following conditions: standard version displacement of the yacht: at 1/3 liquid load, clean hull, 25°C air temperature good weather conditions, 4 persons on board	41,20 t. - 90832 lbs
	overloading the yacht by:	1 t. - 2205 lbs.
	top speed decreases of:	1 knot

发动机 2 x MAN V 12V 1550 每分钟转数为1550时，功率达1140 马力 / 2300 千瓦

		MAN 1550
速度	最高速度 节	37 knots
	巡航速度 节	33 knots
航程	最高速度 海里	235 n.m.
	巡航速度 海里	250 n.m.
主要尺寸	Loa = 总长（标准 ISO 8666）	20,67 m. - 67 ft. 10 in.
	Lh = 船体长（标准 ISO 8666）	20,06 ma. - 65 ft. 10 in.
	Lwl = 满载水线长	16,98 m. - 55 ft. 9 in.
	船宽	5,29 m. - 17 ft. 4 in.
	螺旋桨吃水深度	1,80 m. - 5 ft. 11 in.
	空载排水量（即船重）	39,50 t. - 87083 lbs.
	满载排水量	46,50 t. - 102515 lbs.
	限载人数	12
	设计航行区域 2013/53/EU	A
	证书类型	B + F + Aa (sound emission) RINA S.p.A.
技术数据	船体: 扭曲船体，带防溅条，船艉底部倾斜度12°	14,5°
	H = 从龙骨到硬顶的整体高度	6,74 m. - 22 ft. 1 in.
	Ht = 从龙骨计算最低运输高度	5,55 m. - 18 ft. 3 in.
	P_1 = 护栏	0,48 m. - 1 ft. 7 in.
	P_2 = 船艉平台护栏	0,13 m. - 0 ft. 5 in.
	油箱容量	3800 lt. - 1004 US gals.
	水箱容量	710 lt. - 188 US gals.
性能	游艇性能根据以下条件进行评估	41,20 t. - 90832 lbs
	游艇在标准排水量，1/3 液体负载，干净船体，25°C气温，良好气候条件，船载 4 名人员条件下的标准排水量。	
	游艇每过载	1 t. - 2205 lbs.
	则最高速度下降减少	1 knot

ДВИГАТЕЛИ 2 двигателя MAN 12V мощностью 1550 л.с. / 1140 кВт при 2300 об./мин.

		MAN 1550
СКОРОСТЬ	Максимальная скорость	37 узлов
	Крейсерская скорость	33 узла
ЗАПАС ХОДА	Максимальная скорость	235 м.м.
	Крейсерская скорость	250 м.м.
ОСНОВНЫЕ РАЗМЕРЫ	LOA =Длина общая (стандарт ISO 8666)	20,67 м – 67 фт. 10 д.
	LH = Длина корпуса (стандарт ISO 8666)	20,06 м – 65 фт. 10 д.
	LG = Длина по ватерлинии (при полной загрузке)	16,98 м – 55 фт. 9 д.
	Максимальная ширина	5,29 м – 17 фт. 4 д.
	Осадка (при полной загрузке)	1,80 м – 5 фт. 11 д.
	Водоизмещение	39,50 т – 87083 фнт.
	Водоизмещение при полной нагрузке	46,50 т – 102512 фнт.
	Максимальное количество человек на борту	12
	СООТВЕТСТВИЕ ДИРЕКТИВЕ 2013/53/ЕС	A
	Сертификация модулей	B + F + Aa (уровень шума) RINA S.p.A.
ТЕХНИЧЕСКИЕ ХАРАКТЕРИСТИКИ	Угол килеватости по линии борта	14,5°
	H = Максимальная высота от киля	6,74 м – 22 фт. 1 д.
	Htr = Минимальная высота от киля	5,55 м – 18 фт. 3 д.
	P1 = Высота носового релинга	0,48 м – 1 фт. 7 д.
	P2 = Высота транца	0,13 м – 0 фт. 5 д.
	Объем топливного бака	3800 л / 1004 амер. гал.
	Объем бака для пресной воды	710 л / 188 амер. гал.
	Технические характеристики относятся к лодке стандартной комплектации, имеющей чистый (необросший) корпус, с баками, заполненными на 1/3, а также при температуре воздуха 25°, при хороших погодных условиях и с 4 пассажирами на борту, и являются постоянными при следующем водоизмещении:	41,20 т – 90832 фнт.
	При перегрузке лодки на:	1 т – 2205 фнт.
	Максимальная скорость снижается на:	1 узел

发动机 2*MAN V12-1550, 额定功率1550马力/1140千瓦，额定转速2300转/分钟

		MAN 1550
速度	最高速度	37 节
	巡航速度	33 节
续航里程	最高速度	235 海里
	巡航速度	250 海里
主要尺寸	Loa = 总长 (标准ISO 8666)	20.67 米 - 68 英尺 10 英寸
	Lh（ハルの長さ）ISO8666	20,06 ma. - 65 ft. 10 in.
	Lwl = 满载水线长	16,98 m. - 55 ft. 9 in.
	船宽	5,29 m. - 17 ft. 4 in.
	满载吃水深度	1,80 m. - 5 ft. 11 in.
	空载排水量（即船重）	39,50 t. - 87083 lbs.
	满载排水量	46,50 t. - 102515 lbs.
	限载人数	12
	设计航行区域 — 2013/53/EU	A
	证书类型 —	B + F + Aa (噪音排放) RINA S.p.A.
技术数据	船体 曲面船体，带防溅条，船艉底部斜度	14,5°
	H = 从龙骨到雷达架的整体高度	6.74 米 - 22 英尺 1 英寸
	Ht = 从龙骨计算最低运输高度	5.55 米 - 18 英尺 3 英寸
	P1 = 船艏护栏	0.48 米 - 1 英尺 7 英寸
	P2 = 船艉平台	0.13 米 - 0 英尺 5 英寸
	油箱容量	3800 升 - 1004 美加仑
	水箱容量	710 升 - 188 美加仑
性能规范	游艇最佳性能根据以下条件进行评估：1/3 负载、干净船体、25°C 气温、良好气候条件、船载 4 名人员条件下的标准排水量	41.20 吨 - 90832 磅
	游艇每过载	1 吨 – 2205 磅
	则最高船速降低	1 节

Profile

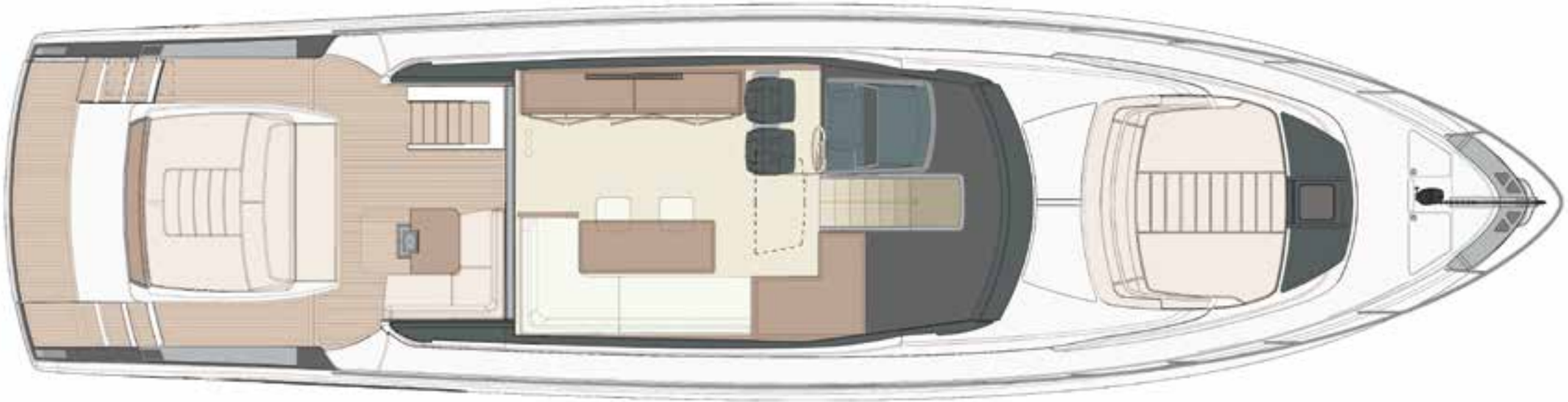

Main deck

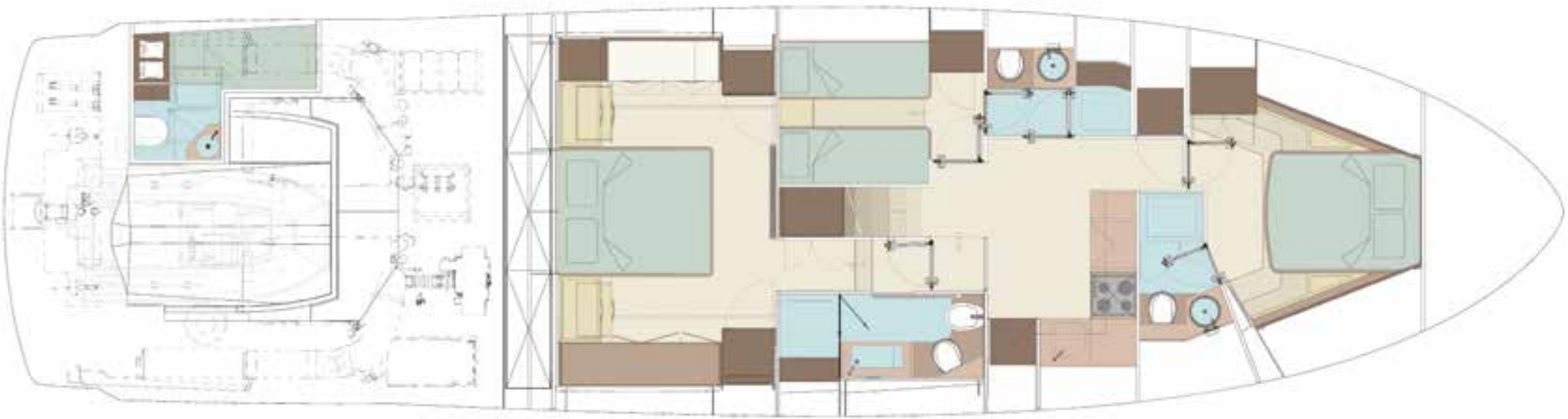

Lower deck

Disclaimer

Il presente catalogo non ha alcun valore di certificazione. I dati tecnici e le prestazioni, nonché i disegni e le riproduzioni grafiche, sono meramente indicativi e riferiti ad un modello standard. Ogni riferimento tecnico, o comunque descrittivo, deve essere rapportato alle caratteristiche proprie dell'imbarcazione oggetto dell'acquisto. Pertanto ogni indicazione vincolante a carico del venditore sarà contenuta esclusivamente nell'atto di vendita e nello specifico manuale.

This catalogue carries no value of certification. The technical data and performances, drawings and graphic reproductions are merely indicative and refer to a standard model. Technical and descriptive references refer only to the features of the yacht purchased. Consequently any binding information which is the seller's responsibility will be specified exclusively in the sales act and specific manual.

STRATEGIC CREATIVITY AND CONCEPT
Propaganda 3

GRAPHIC DESIGN AND COPYWRITING
Independent Ideas

DRAWINGS AND RENDERINGS
Officina Italiana Design
Ferretti Group Engineering

PHOTOS
Alberto Cocchi
Maurizio Paradisi

STYLING
Ldi Design Studio

SPECIAL THANKS
Artemide
Egizia
Monom

Follow us www.riva-yacht.com

Sedi produttive / Production sites: Via Predore 30, 24067 Sarnico (BG) - Italy • Via San Bartolomeo 380, 19100 La Spezia (SP) - Italy • Via Enrico Mattei 26, 60125 Ancona (AN) - Italy

a Ferretti Group brand

www.riva-yacht.com