DOLCERIVA

CANTIERI
Riva
SARNICO

"A journey with my Dolceriva"
French Riviera, France.

DOLCEAVA

Riva

Riva

Riva

Riva
GARMIN

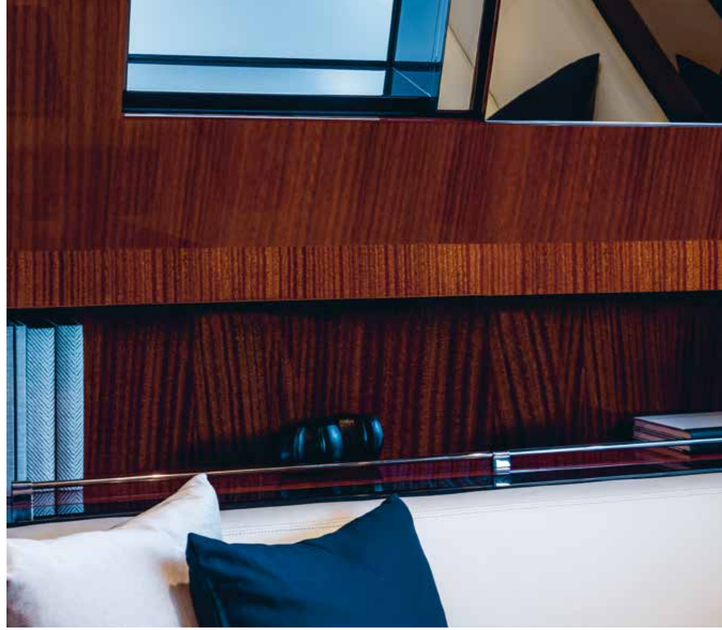

TABELLE TECNICHE

TECHNICAL SHEET

ESPECIFICACIONES TÉCNICAS

技術仕様

Motorizzazione 2* VOLVO D13-800 - POTENZA 800mhp / 588kW a 2300 giri/min (std)
2* VOLVO D13-1000 - POTENZA 1000mhp / 735kW a 2400 giri/min (opt)

			VOLVO 800	VOLVO 1000
Velocità	Velocità massima	nodi	35	40
	Velocità di crociera	nodi	30	35
Autonomia	Velocità massima	m.n.	210	200
dato indicativo	Velocità di crociera	m.n.	230	220

Dimensioni principali	Loa = Lunghezza fuori tutto ISO 8666	14,92 m. - 48 ft. 11 in.
	Lh = Lunghezza di costruzione ISO 8666	14,76 ma. - 48 ft. 5 in.
	Lg = Lunghezza al galleggiamento (a pieno carico)	12,80 m. - 42 ft. 0 in.
	Larghezza massima (compresi bottazzi)	4,26 m. - 14 ft. 0 in.
	Immersione sotto le eliche (a pieno carico)	1,48 m. - 4 ft. 10 in.
	Dislocamento ad imbarcazione scarica e asciutta	21,4 t. - 47179 lbs.
	Dislocamento a pieno carico	24,9 t. - 54895 lbs.
	Numero massimo di persone imbarcabili	10
	Categoria di progettazione Direttiva 2013/53/EU	A
	Certificazione moduli	B + F + Aa (sound emission) RINA S.p.A.
Dati caratteristici	Tipo di carena: Geometria variabile con pattini di sostentamento e deadrise 15,9°	
	H = Altezza max dalla chiglia al parabrezza	3,65 m. - 12 ft. 0 in.
	P1 = Sporgenza poppiera e prodiera ancora	0,16 m. - 0 ft. 6 in.
	Capacità serbatoio carburante	1800 lt. - 476 US gals.
	Capacità serbatoi acqua	310 lt. - 82 US gals.
Specifiche prestazionali	I dati prestazionali sono stabiliti al seguente dislocamento e si riferiscono alla barca standard, a 1/3 carico liquidi, con carena pulita, temp. 25°C, buone condizioni climatiche e 4 persone a bordo.	22,4 t. - 49400 lbs.
	Sovraccaricando la barca di	1 t. - 2205 lbs.
	Si ha una perdita di velocità massima pari a	1 nodo

Motorization 2* VOLVO D13-800 - POWER 800mhp / 588kW at 2300 rpm (std)
2* VOLVO D13-1000 - POWER 1000mhp / 735kW at 2400 rpm (opt)

			VOLVO 800	VOLVO 1000
Speed	Maximum speed	knots	35	40
	Cruising speed	knots	30	35
Range	Maximum speed	n.m.	210	200
prediction data	Cruising speed	n.m.	230	220

Main sizes	Loa = Overall length (standard ISO 8666)	14,92 m. - 48 ft. 11 in.
	Lh = Hull length (standard ISO 8666)	14,76 ma. - 48 ft. 5 in.
	Lwl = Waterline length (boat fully laden)	12,80 m. - 42 ft. 0 in.
	Maximum beam	4,26 m. - 14 ft. 0 in.
	Depth under propellers (boat fully laden)	1,48 m. - 4 ft. 10 in.
	Displacement unladen	21,4 t. - 47179 lbs.
	Displacement laden	24,9 t. - 54895 lbs.
	Maximum number of persons on board	10
	Design category Directive 2013/53/EU	A
	Certification modules	B + F + Aa (sound emission) RINA S.p.A.
Technical data	Hull type: warped hull with spray rails and aft deadrise 15,9°	
	H = Overall heigth from keel to windscreen	3,65 m. - 12 ft. 0 in.
	P1 = Aft platform + anchor.	0,16 m. - 0 ft. 6 in.
	Fuel tank capacity	1800 lt. - 476 US gals.
	Water tanks capacity	310 lt. - 82 US gals.
Performance specifications	The performance is estimated at the following conditions: standard version displacement of the yacht, at 1/3 liquid load, clean hull, 25°C air temperature, good weather conditions, 4 persons on board.	22,4 t. - 49400 lbs.
	Overloading the yacht by	1 t. - 2205 lbs.
	Top speed decreases of	1 knot

Motorización 2* VOLVO D13-800 - POTENCIA 800mhp / 588kW at 2300 rpm (std)
2* VOLVO D13-1000 - POTENCIA 1000mhp / 735kW at 2400 rpm (opt)

			VOLVO 800	VOLVO 1000
Velocidad	Velocidad máxima	nudos	35	40
	Velocidad de crucero	nudos	30	35
Autonomía	Velocidad máxima	m. n.	210	200
datos indicativos	Velocidad de crucero	m. n.	230	220

Medidas principales	Loa = Eslora total ISO 8666	14,92 m. - 48 ft. 11 in.
	Lh =Eslora del casco ISO 8666	14,76 ma. - 48 ft. 5 in.
	Lg =Eslora de flotación (a plena carga)	12,80 m. - 42 ft. 0 in.
	Manga	4,26 m. - 14 ft. 0 in.
	Inmersión debajo de las hélices (a plena carga)	1,48 m. - 4 ft. 10 in.
	Desplazamiento con embarcación descargada y seca	21,4 t. - 47179 lbs.
	Desplazamiento a plena carga	24,9 t. - 54895 lbs.
	Número máximo de personas a bordo	10
	Catégoria de Proyecto 2013/53/EU	A
	Certificación módulos:	B + F + Aa (sound emission) RINA S.p.A.
Datos técnicos	Tipología del casco: de geometría variable con ángulo de 15,9° y carriles de spray	
	H = Altura máxima desde la quilla hacía el parabrisas	3,65 m. - 12 ft. 0 in.
	P_1 = Plataforma de popa y ancla en proa	0,16 m. - 0 ft. 6 in.
	Capacidad del tanque de combustible	1800 lt. - 476 US gals.
	Capacidad del depósito de agua	310 lt. - 82 US gals.
Especificaciones de prestaciones	Los datos de prestaciones han sido determinados con el desplazamiento siguiente: embarcación estándar, con 1/3 de carga de líquidos,con carena limpia temperatura 25°C, buenas condiciones climatológicas y 4 personas a bordo	22,4 t. - 49400 lbs.
	Sobrecargando la embarcación de	1 t. - 2205 lbs.
	se tiene una pérdida de velocidad máxima de	1 nudo

发动机 2 x Volvo D13-800 额定功率800马力 / 588 千瓦，额定转速2300转/分钟 标配
2 x Volvo D13-1000 额定功率1000马力 / 735 千瓦，额定转速2400转/分钟 标配

			VOLVO 800	VOLVO 1000
速度	最高速度	节	35	40
	巡航速度	节	30	35
航程	最高速度	海里	210	200
海里-预计数据	巡航速度	海里	230	220

主要尺寸	Loa = 总长（ISO 8666 标准）	14,92 米 - 48 英尺 11 英寸
	Lh = 船体长（ISO 8666 标准）	14,76 米 - 48 英尺 5 英寸
	Lwl = 水线长（满载）	12,80 米 - 42 英尺 0 英寸
	船宽	4,26 米 - 14 英尺 0 英寸
	满载不能超过吃水线	1,48 米 - 4 英尺 10 英寸
	空载排水量	21,4 吨 - 47179 磅.
	满载排水量	24,9 吨 - 54895 磅.
	限载人数	10名
	设计等级 2013/53/EU	A
	认证标准	B + F + Aa (噪音放射) RINA S.p.A.
技术数据	船体类型: 可变几何形状船体，船底斜度15,9°，带防溅条	
	H = 整体高度 (龙骨到风挡)	3,65 米 - 12 英尺 0 英寸
	P = 船艉平台+锚	0,16 米 - 0 英尺 6 英寸
	油箱容量	1800 升 - 476 美加仑
	水箱容量	310 升 - 82 美加仑.
性能参数	性能根据以下条件估计 游艇标准排水量，1/3 液体负载，干净船体，气温25° C，天气情况良好，船载4人。条件、搭載人員4名	22,41 吨 - 49400 磅.
	游艇加载	1 吨 - 2205 磅.
	最高速度减少	1 节

Profile

Main deck

Lower deck STD

Lower deck crew

Lower deck two cab

Disclaimer

Il presente catalogo non ha alcun valore di certificazione. I dati tecnici e le prestazioni, nonché i disegni e le riproduzioni grafiche, sono meramente indicativi e riferiti ad un modello standard. Ogni riferimento tecnico, o comunque descrittivo, deve essere rapportato alle caratteristiche proprie dell'imbarcazione oggetto dell'acquisto. Pertanto ogni indicazione vincolante a carico del venditore sarà contenuta esclusivamente nell'atto di vendita e nello specifico manuale.

This catalogue carries no value of certification. The technical data and performances, drawings and graphic reproductions are merely indicative and refer to a standard model. Technical and descriptive references refer only to the features of the yacht purchased. Consequently any binding information which is the seller's responsibility will be specified exclusively in the sales act and specific manual.

For the production of this volume we used NATURAL INKS, VARNISHES and LAMINATIONS.

MISTO
Carta da fonti gestite in maniera responsabile
FSC® C143836

Printed with Saphira Eco
HEIDELBERG

STRATEGIC CREATIVITY AND GRAPHIC DESIGN
Propaganda 3

DRAWINGS AND RENDERINGS
Officina Italiana Design
Ferretti Group Engineering

PHOTOS
Gabriele Alessandrini
Guido Cantini
Alberto Cocchi

STYLING
Boudsen Design
LDI Design

Follow us www.riva-yacht.com

Sedi produttive / Production sites: Via Predore 30, 24067 Sarnico (BG) - Italy • Via San Bartolomeo 380, 19100 La Spezia (SP) - Italy • Via Enrico Mattei 26, 60125 Ancona (AN) - Italy

a Ferretti Group brand

www.riva-yacht.com